

2 PLANTA BAIXA SANITÁRIO 04 - DEMOLIÇÃO
ESCALA: 1/50

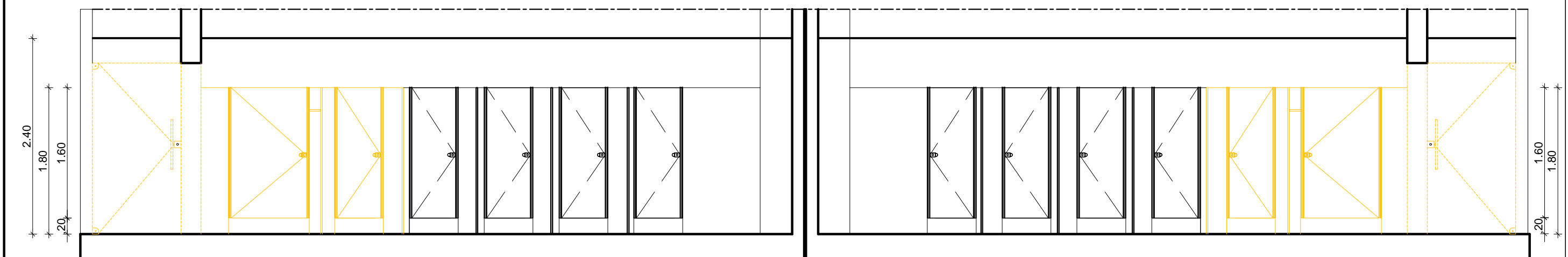

3 CORTE AA'
ESCALA: 1/50

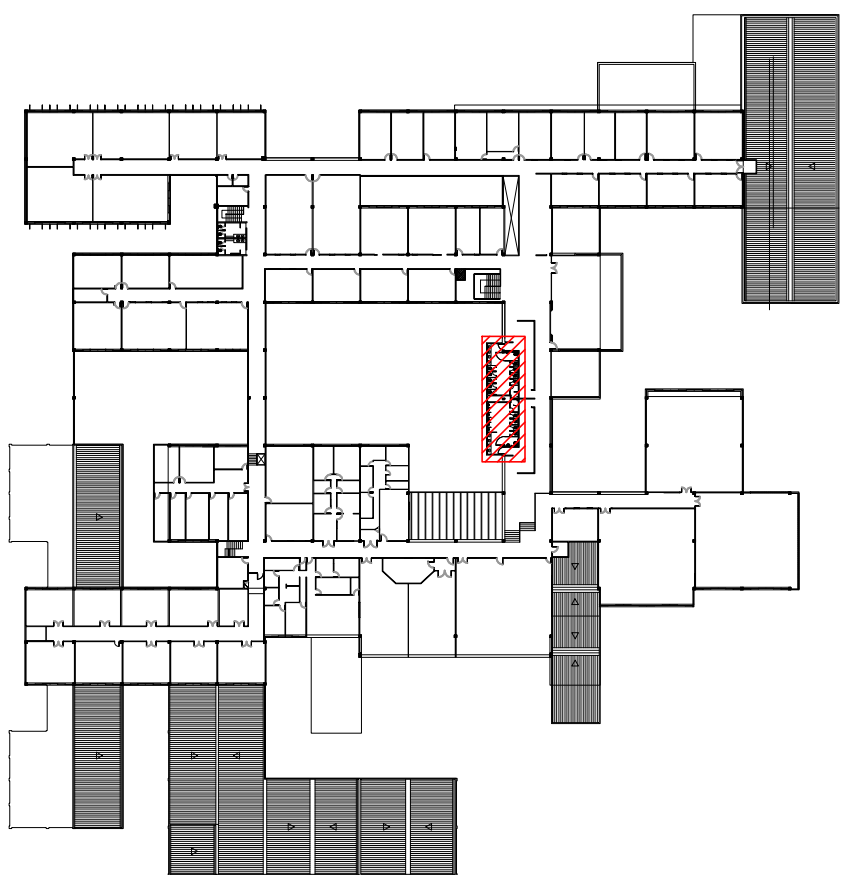

1 PLANTA CHAVE - 2º PAVIMENTO
S/ESCALA

ESPECIFICAÇÕES DE DEMOLIÇÃO

- PISO
1 - DEMOLIÇÃO DO REVESTIMENTO EM CERÂMICA DIMENSÃO 60X60CM NA COR BEGE.
- PAREDES
1 - REMOÇÃO DE DIVISÓRIAS EM GRANITO NATURAL POLIDO.
2 - DEMOLIÇÃO DE ALVENARIA DE BLOCO DE CIMENTO.
3 - DEMOLIÇÃO DO REVESTIMENTO EM CERÂMICA DIMENSÃO 60X60CM NA COR BEGE.

- DIVERSOS
- REMOÇÃO DE PORTAS DE DIVISÓRIAS EM VIDRO DIMENSÃO 0,60X1,60M E 1,00X1,60M.
 - REMOÇÃO DE PORTAS DE GIRO EM VIDRO DIMENSÃO 1,09X2,10M E 1,11X2,10M.
 - REMOÇÃO DE BACIAS SANITÁRIAS COM CAIXA ACOPLADA EM LOUÇA.
 - REMOÇÃO DE LAVATÓRIO EM LOUÇA.
 - REMOÇÃO DE PRATELEIRA EM GRANITO NATURAL POLIDO.

REV.	DATA	OBSERVAÇÕES	DESENHO	REVISÃO	APROVAÇÃO	AUTORIZAÇÃO
<div><div>UNIVERSIDADE FEDERAL DE PERNAMBUCO SUPERINTENDÊNCIA DE INFRAESTRUTURA DIRETORIA DE PLANOS E PROJETOS</div></div>					C A M P U S R E C I F E	
projeto: CAC - INTERVENÇÃO DE ACESSIBILIDADE FÍSICA					área técnica: ARQUITETURA	
título do documento: SANITÁRIO 04 - DEMOLIÇÃO - ÁREA INTERNA CAC					etapa: PROJETO EXECUTIVO	
quadro de áreas:					prancha: 41 / 61	
					escala: 1/50	
					data: NOVEMBRO/2019	
responsáveis técnicos:						
elaboração	D.P.P. RAFAELA CAVALCANTI	ARQUITETA - CAU A45474-5		D.P.P. ISABEL PINTO	DIRETORA	
	D.P.P. ISABEL PINTO	ARQUITETA - CAU A11706-4		SINFRA CARLOS FALCÃO	SUPERINTENDENTE	
	D.P.P. LARA BAPTISTA	ESTAGIÁRIA		U F P E ALFREDO GOMES	REITOR	